

**FEUERWEHRGERÄTEHAUS NASTÄTTEN**  
EHMALIGES ALDIGELÄNDE

ARCHITEKTENGEMEINSCHAFT  
WINTER / RIES  
KLEINBAHNSTRASSE 4  
56357 MIEHLEN  
TEL. 06772 / 94222  
ODER 06772 / 7268







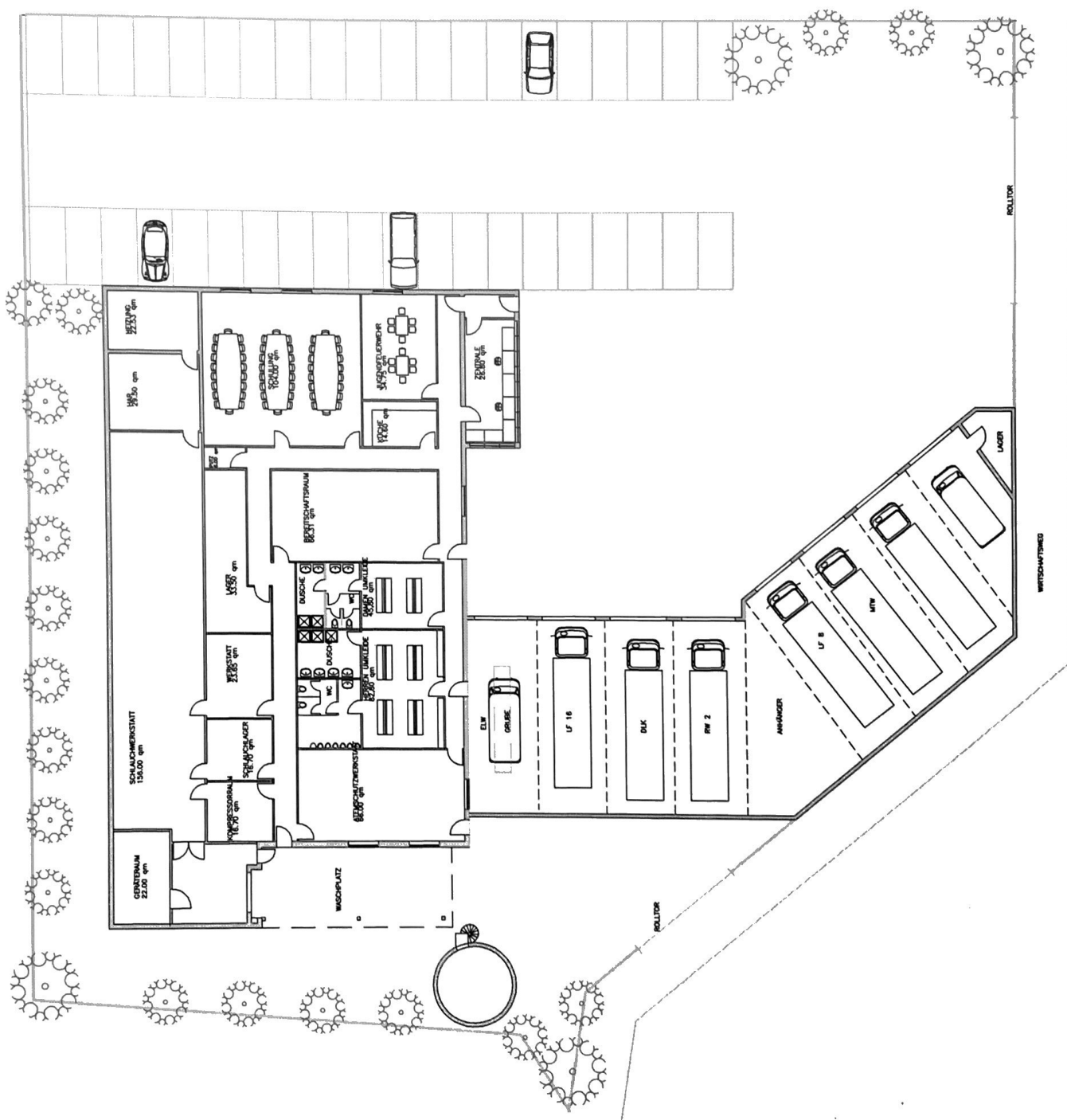

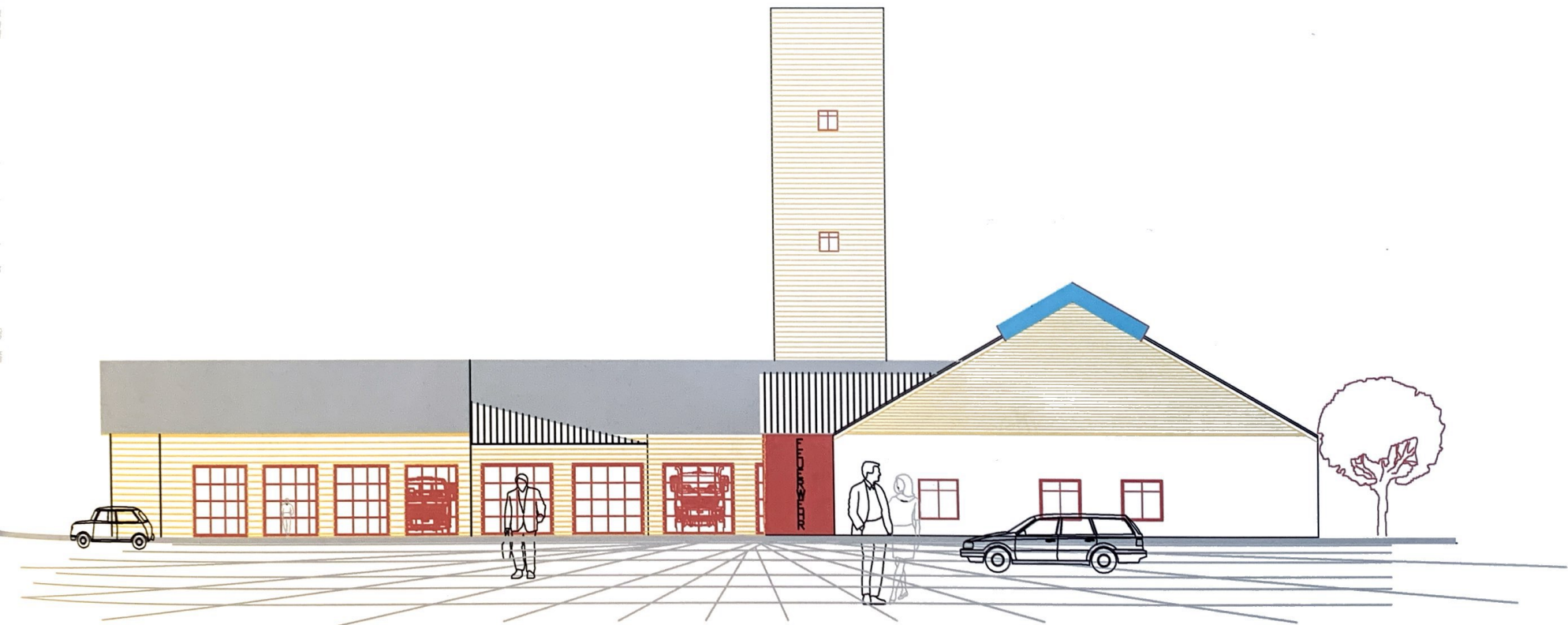

SÜDANSICHT

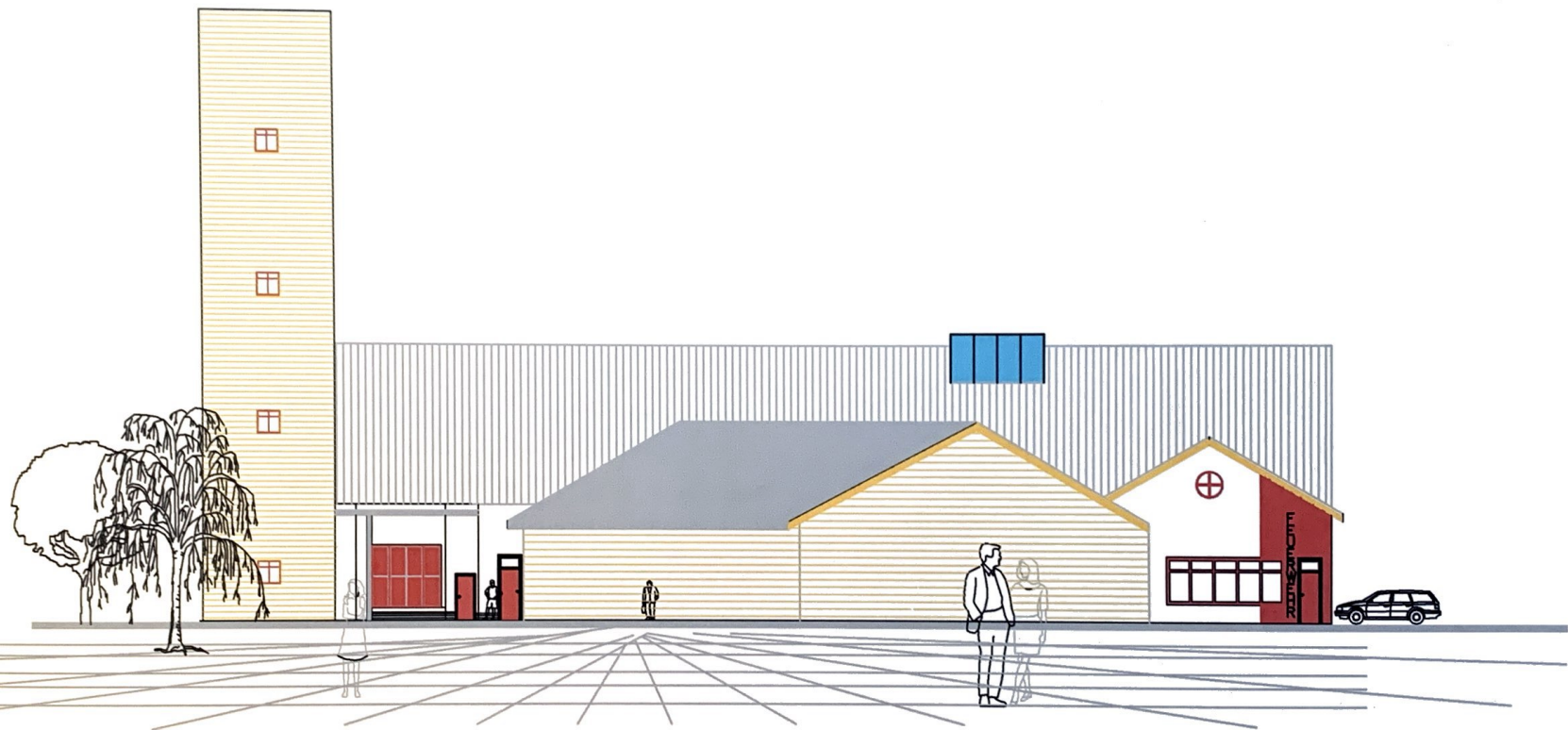

WESTANSICHT



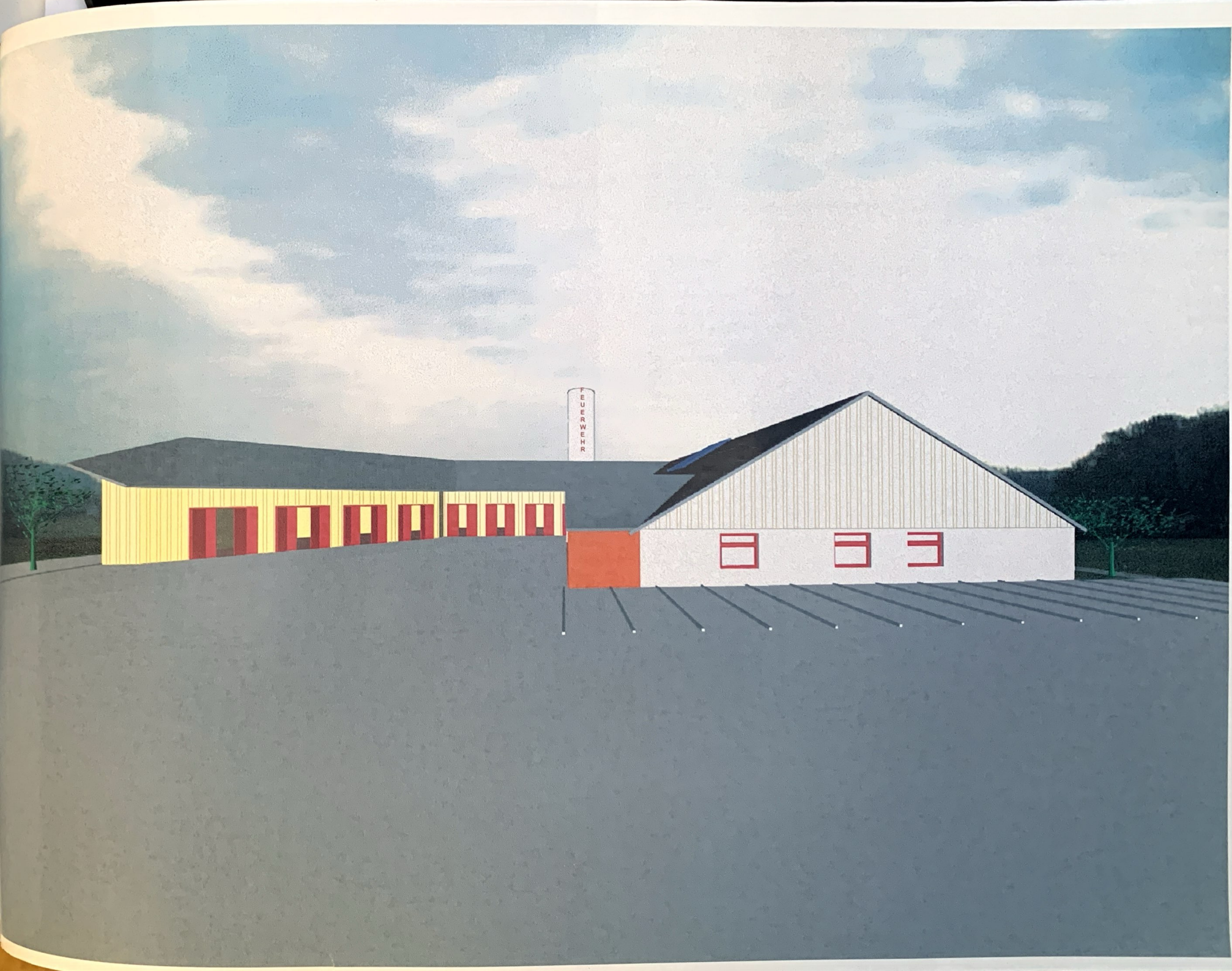

# Ausbau des Aldimarktes zur Feuerwehr (Umbaumassnahmen)

## Kostenschätzung

Stand: 21.04.2004

Zusammenfassung Kosten nach DIN 276				Seite: 1
Kostengruppe	Menge Einheit	KKW in EURO	Kosten in EURO	Summe in EURO
100 Grundstück				
200 Herrichten und Erschließen				
300 Bauwerk - Baukonstruktionen	923,000 BGF	727,00	671.021,00	
400 Bauwerk - Technische Anlagen	923,000 BGF	109,00	100.607,00	
500 Außenanlagen				
600 Ausstattung und Kunstwerke	923,000 BGF	10,00	9.230,00	
700 Baunebenkosten	923,000 BGF	104,00	95.992,00	
<b>Gesamtkosten</b>	<b>923,000 BGF</b>	<b>950,00</b>		<b>876.850,00</b>

Zusammenstellung	Kosten	Zuschlag	Aufrundung	Summe
100 Grundstück				
200 Herrichten und Erschließen				
300 Bauwerk - Baukonstruktionen	671.021,00			671.021,00
400 Bauwerk - Technische Anlagen	100.607,00			100.607,00
500 Außenanlagen				
600 Ausstattung und Kunstwerke	9.230,00			9.230,00
700 Baunebenkosten	95.992,00			95.992,00
<b>Gesamtkosten</b>				<b>876.850,00</b>
<b>Alle Kosten incl. 16,0 % Mehrwertsteuer</b>				

Zusammenstellung Mehrwertsteuer	Netto	MwSt. Satz	MwSt.	Brutto
100 Grundstück		16,00		
200 Herrichten und Erschließen		16,00		
300 Bauwerk - Baukonstruktionen	578.466,38	16,00	92.554,62	671.021,00
400 Bauwerk - Technische Anlagen	86.730,17	16,00	13.876,83	100.607,00
500 Außenanlagen		16,00		
600 Ausstattung und Kunstwerke	7.956,90	16,00	1.273,10	9.230,00
700 Baunebenkosten	82.751,72	16,00	13.240,28	95.992,00
<b>Summe</b>	<b>755.905,17</b>		<b>120.944,83</b>	<b>876.850,00</b>

Bauherr

Architekt

Ort, Datum, Unterschrift

Ort, Datum, Unterschrift